RIZIPISCICULTURE

NOM: TANLY
PRÉNOM: ABDOUL DIADIÉ
PROFESSION: HOTELIER-PISCICULTEUR
LIEU DE RÉSIDENCE: BOBO DIOULASSO SECTEUR 5
TEL: 00226 63960405/78834250
WHATSAPP: 00226 64265598

INTRODUCTION

RIZIPISCICULTURE A BAMA

Aménagement d’un petit bassin de 5 mètres sur 12 mètres avec une profondeur de 50 cm. A un des angles du bassin se trouve un trou de 1 mètre de diamètre avec une profondeur de 1,50 mètre qui sert de refuge au poissons en cas de manque d’eau ou en période intense de chaleur.

2014/08/10 10:33

2014/09/10 14:39

2014/08/10 14:40

2014/08/31 16:48

2014/09/17 15:02

2014/09/17 16:09

2014/09/17 16:30

RIZIPISCICULTURE A BOBO

Construction a domicile d’un petit bassin de 1,40 metres sur 4,20 metres avec une profondeur de 80 cm maximum

PREMIERE EXPERIENCE DU BASSIN

2014/12/16 13:07

2014/12/16 13:43

DEUXIEME EXPERIENCE DU BASSIN

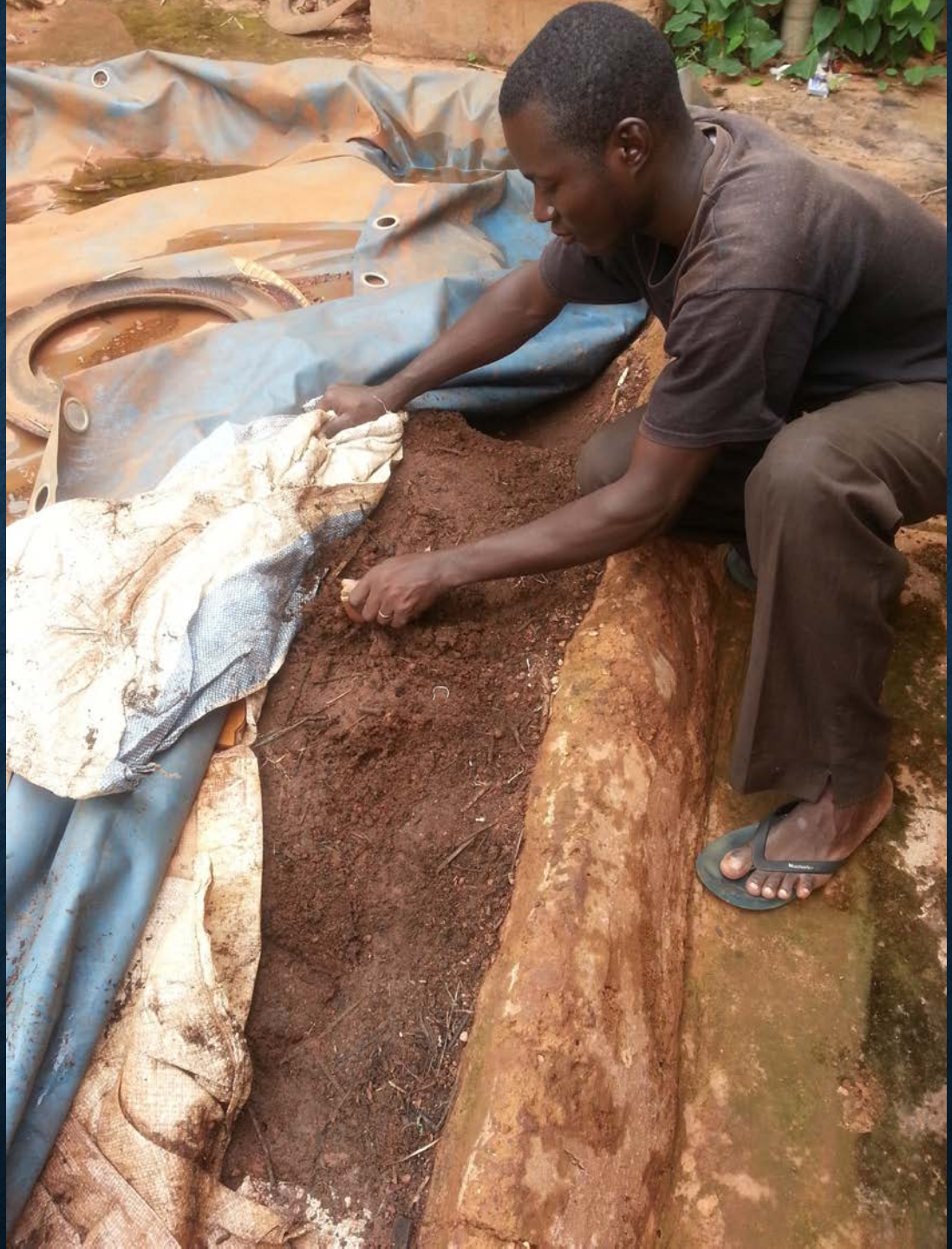

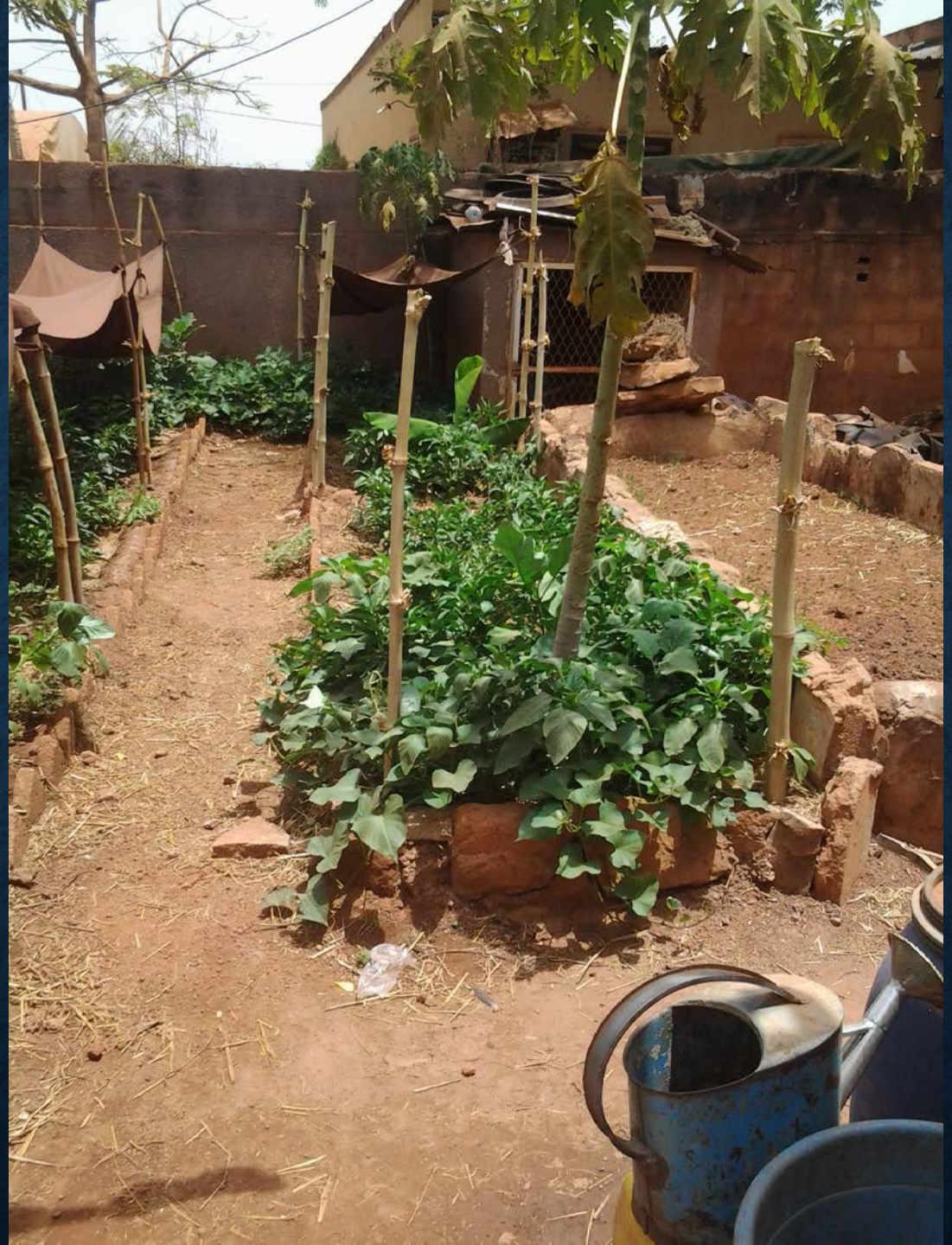

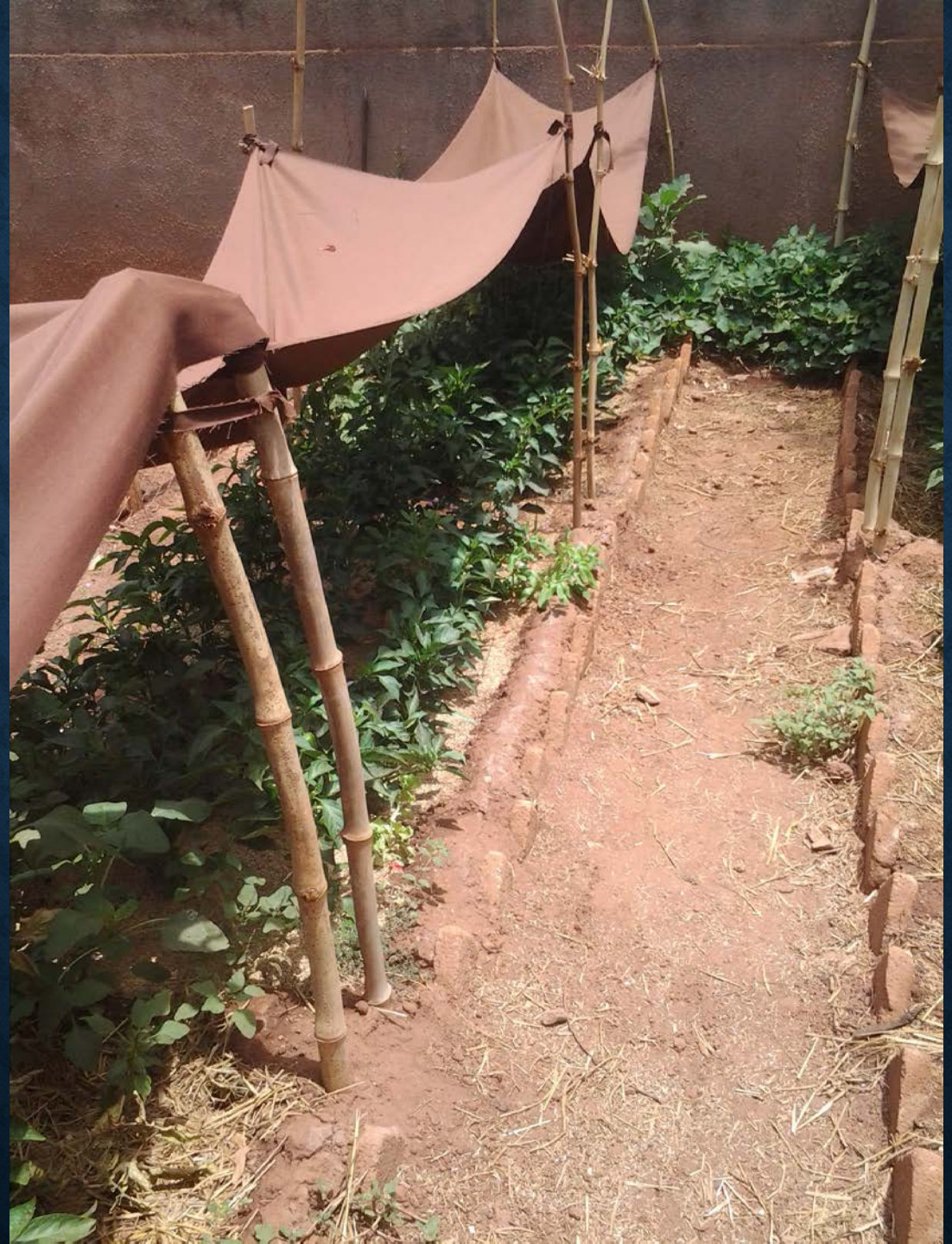

FONDATION TONON Cossi Gilbert
Centre de Recherche et d'Incubation Aquacole du Bénin
2012/008/MISPC/DC/SG/DGAI/SAAP-Assoc du 02 Avril - - J.O: 123 ANNEE - N° 10 du 15 Mai 2012 - page 383
Siège social: Abomey - Calavi à Ouèdo, quartier Alansakomey - - 06 BP: 791 Cotonou - Tél.: +229 67 39 17 17 / 97 98 86 88
E-mail: infos@fondationtonon.org - - Site: www.fondationtonon.org
CRIAB

MERCI LONG VIE A ECHO ET QUE DIEU VOUS BENISSE
MERCI POUR VOTRE ATTENTION